TTS Development

Sp. z o. o. Spółka komandytowa

Legnica

ul. Jaworzyńska

BUDYNEK	**B**	
MIESZKANIE	**5**	**31,28 m²**
PIWNICA		
PIĘTRO		**parter**
MIEJSCE POSTOJOWE		

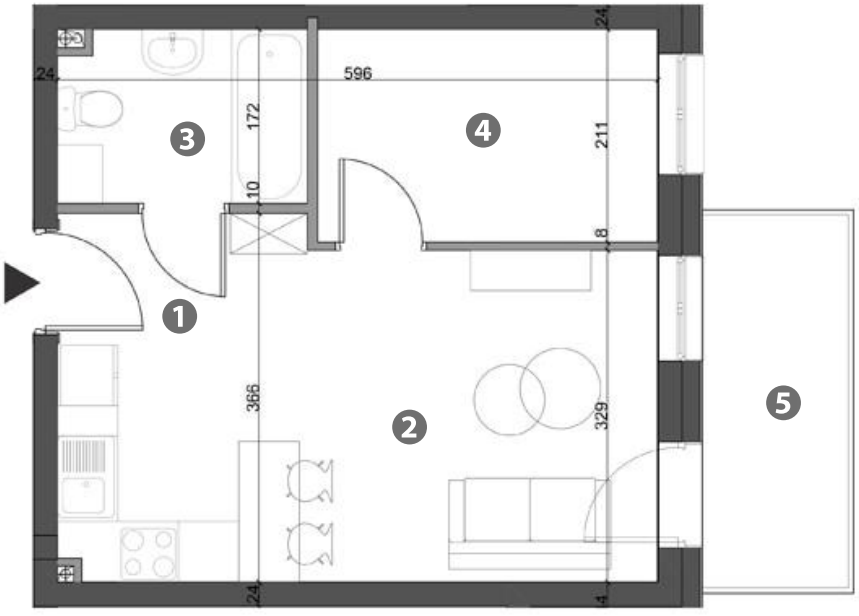

skala 1:75

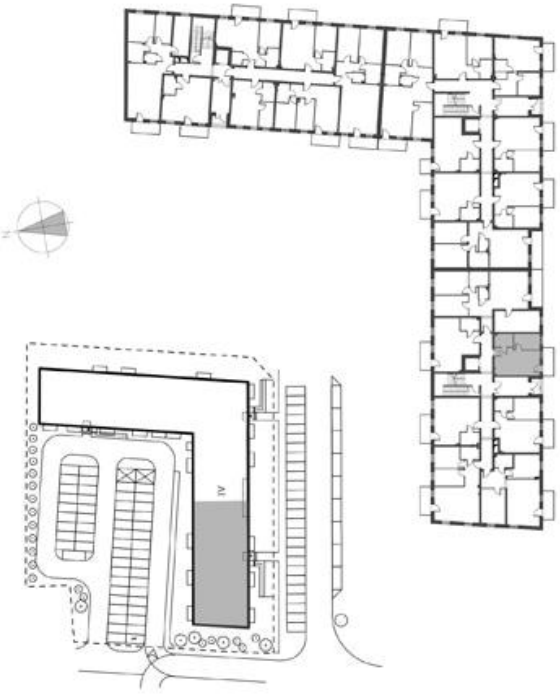

UKŁAD POMIESZCZEŃ:

1. Przedpokój	**2,22 m²**
2. Salon z aneksem kuchennym	**17,95 m²**
3. Łazienka	**4,14 m²**
4. Pokój	**6,97 m²**
5. Balkon	**5,70 m²**

Technologia: **TECHNOBETON**